Cantai cantai alegremente

Refrão

M. Faria

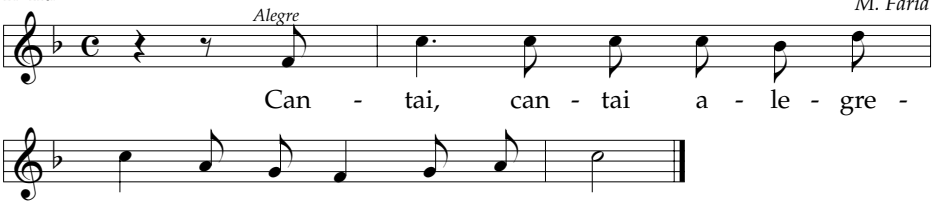

Estrofe

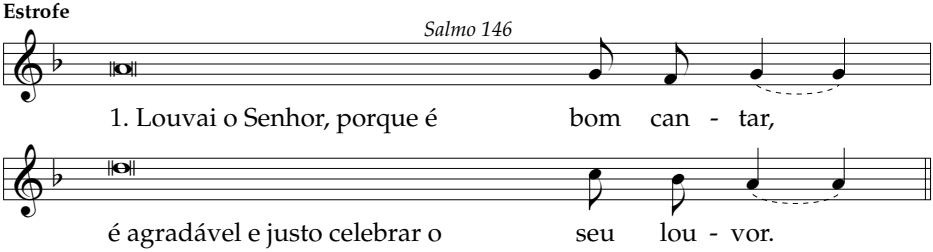

2. O Senhor edificou Jerusalém,
congregou os dispersos de Israel.

3. Sarou os corações dilacerados
e ligou as suas feridas.

4. Fixou o número das estrelas
e deu a cada uma o seu nome.

5. Grande é o nosso Deus e todo-poderoso,
é sem limites a sua sabedoria.

6. O Senhor conforta os humildes
e abate os ímpios até ao chão.

7. Cantai ao Senhor em acção de graças,
com a cítara cantai ao nosso Deus.

8. Ele cobre de nuvens o céu,
faz cair a chuva sobre a terra.

9. Faz germinar a erva nos montes
e as plantas que servem ao homem.

10. Dá alimento aos animais
e às aves o que Lhe pedem.

11. Não é o vigor do cavalo que Lhe agrada
nem a força do homem.

12. Agradam ao Senhor aqueles que O temem
e confiam na sua bondade.

© **www.canticos.org** | Cancioneiro online de música litúrgica