Cristo sacerdote eterno (Ant.)

Refrão

C. Silva

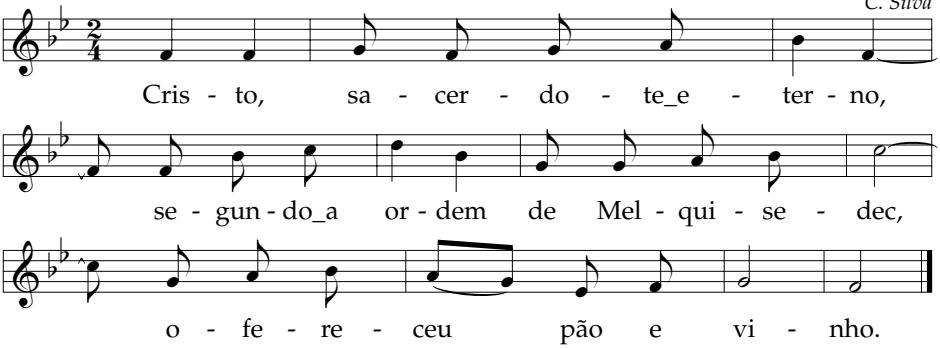

Estrofe

Salmo 109

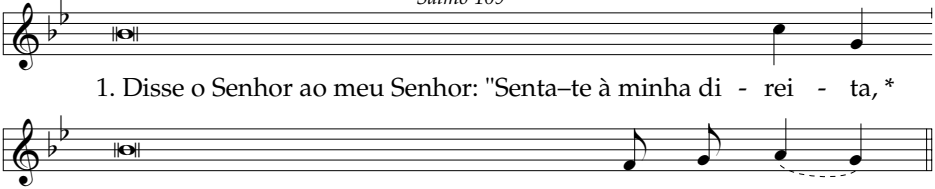

2. O Senhor estenderá de Sião o ceptro do teu poder
   e tu dominarás no meio dos teus inimigos.

3. A ti pertence a realeza desde o dia em que nasceste /
   nos esplendores da santidade:
   antes da aurora, como orvalho, Eu te gerei".

4. O Senhor jurou e não se arrependerá:
   "Tu és sacerdote para sempre, / segundo a ordem de Melquisedec".

5. O Senhor, à tua direita,
   esmagará os reis no dia da sua ira.

6. A caminho, beberá da torrente,
   por isso, erguerá a sua fronte.

© **www.canticos.org** | Cancioneiro online de música litúrgica