Deus precisa de ti

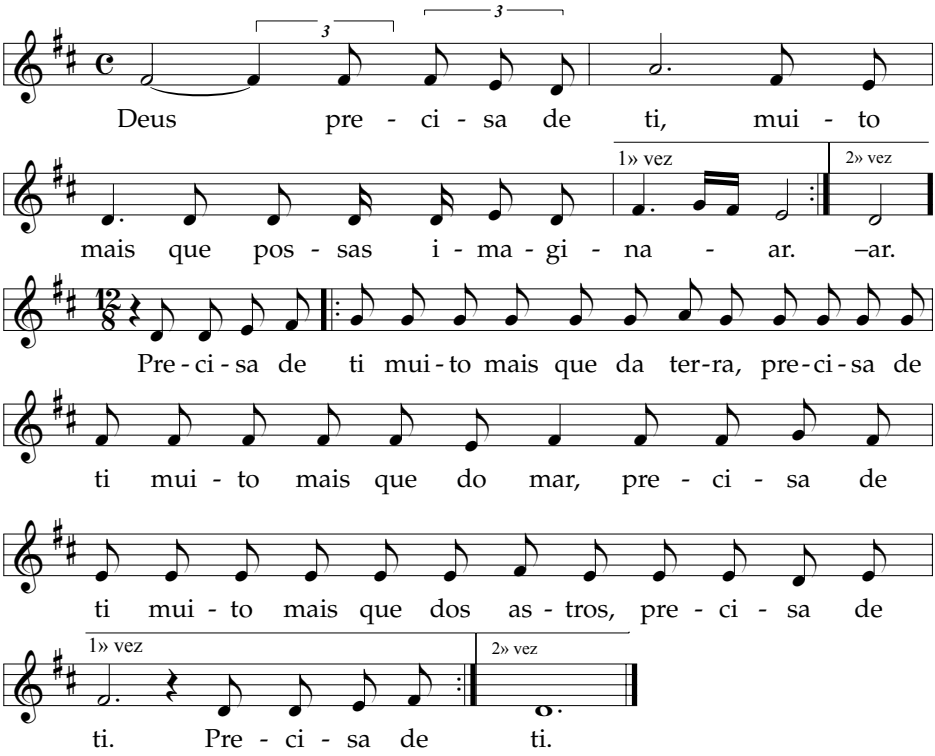

2. Tu precisas de Deus muito mais que possas imaginar. *(2x)*
   Precisas de Deus muito mais que da terra,
   precisas de Deus muito mais que do mar,
   precisas de Deus muito mais que dos astros,
   precisas de Deus. *(2x)*

3. Eu preciso de ti muito mais que possas imaginar. *(2x)*
   Preciso de ti muito mais que da terra,
   preciso de ti muito mais que do mar,
   preciso de ti muito mais que dos astros, preciso de ti. *(2x)*

© **www.canticos.org** | Cancioneiro online de música litúrgica