Senhor graças Vos dou

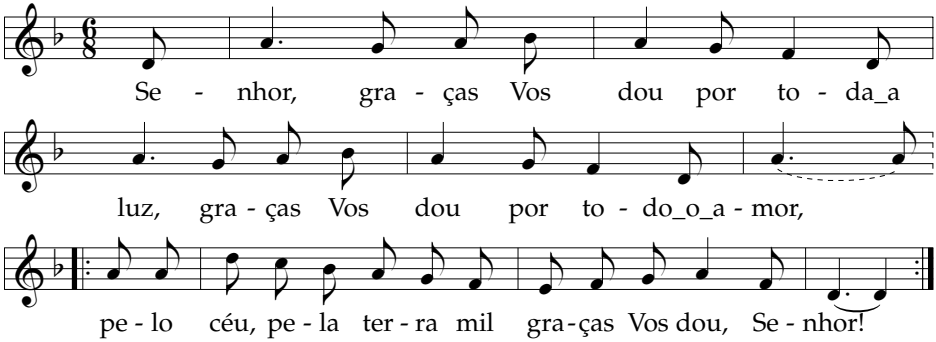

2. Senhor, graças pelo calor do sol, / Graças pelo fragor do mar.
   II: Pela neve do monte onde o vento passa a cantar. :II

3. Senhor, graças pelo trigo a crescer, / Graças pela vida a nascer.
   II: Graças pelo que a minha alma sente e Vos quer dizer. :II

4. Senhor, graças por este belo dia! / Vamos viver como cristãos:
   II: ajudai-nos a amar-Vos e a todos como irmãos. :II

5. Senhor, graças por esta refeição, / por este vinho e este pão
   II: e por todos os homens de quem nós somos irmãos. :II

© **www.canticos.org** | Cancioneiro online de música litúrgica